

Les Ecuries de Montdoucet

Communauté de Communes du Perche

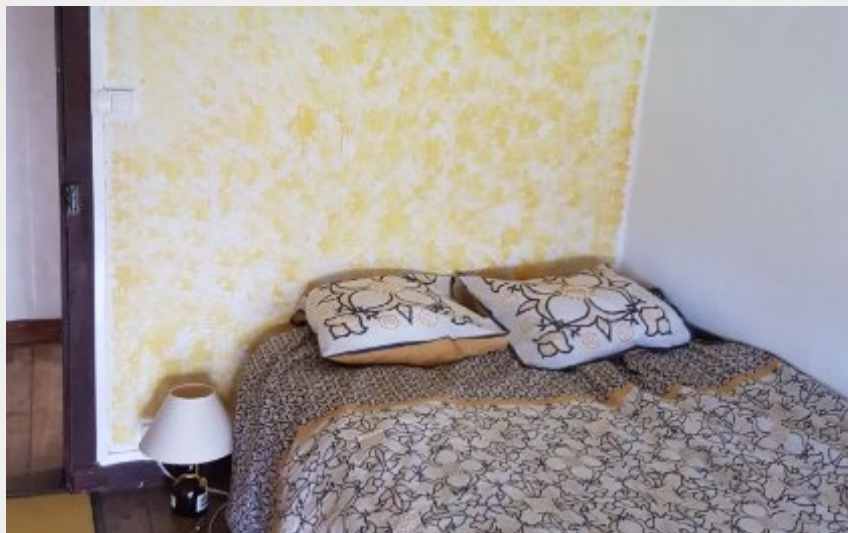

Crédit photo : 10 (edouard de souancé)

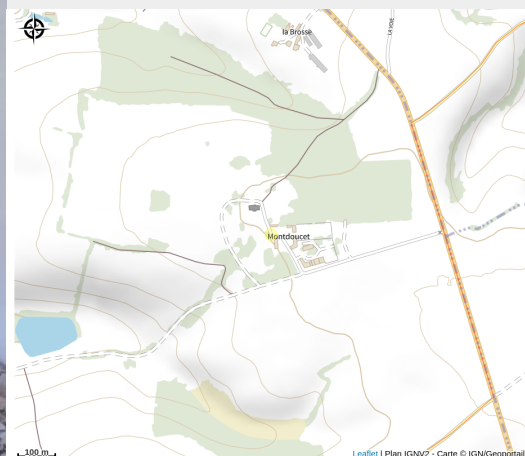

Situé à 1h30 / 140 km de Paris, au sein d'une belle propriété, ce gîte date du XVIIIème siècle et bénéficie d'une très belle vue sur les collines du Perche.

Infos pratiques

Categorie : Où dormir

Type : Meublés et Gîtes

Situation géographique



Toutes les infos pratiques

Informations pratiques

Langues parlées :

Français
Anglais

Période d'ouverture :

du 01/01/2021 au 31/12/2021

Équipements :

Jeux pour enfants

Contact

Téléphone :

06 86 58 44 01

Portable :

Fax :

Téléphone :

06 86 58 44 01

Portable :

Fax :

edouarddesouance@gmail.com

Source

CDT 28